

ΠΡΩΤΟΔΙΚΕΙΟ ΑΘΗΝΩΝ (πρ. Σχολή Ευελπίδων)

ΠΙΝΑΚΑΣ ΚΟΥΦΩΜΑΤΩΝ



ΕΝΕΚΡΙΘΗ
Δια της υπ' αριθμ. 2328/22-2-17
Απόφασης του Διευθύνοντος
Συμβούλου της ΚΤΥΠ Α.Ε.

 ΓΕΝΙΚΗ Δ/ΝΣΗ ΕΡΓΩΝ Δ/ΝΣΗ ΜΕΛΕΤΩΝ ΕΡΓΩΝ ΚΤΙΡΙΑΚΕΣ ΥΠΟΔΟΜΕΣ Α.Ε. ΤΜΗΜΑ ΕΚΠΟΝΗΣΗΣ ΜΕΛΕΤΩΝ ΕΡΓΩΝ ΚΥΡΙΟΣ ΕΡΓΟΥ: ΥΠΟΥΡΓΕΙΟ ΔΙΚΑΙΟΣΥΝΗΣ - Τ.Α.Χ.ΔΙ.Κ. ΑΝΑΘΕΣΗ ΕΡΓΟΥ: Απόφαση Υπουργού Δικαιοσύνης	ΕΡΓΟ: ΕΠΙΣΚΕΥΗ ΚΑΙ ΣΥΝΤΗΡΗΣΗ ΤΩΝ ΘΥΡΩΝ ΕΙΣΟΔΟΥ ΣΤΑ ΚΤΙΡΙΑ ΤΟΥ ΠΡΩΤΟΔΙΚΕΙΟΥ ΑΘΗΝΩΝ (ΠΡΩΗΝ ΣΧΟΛΗ ΕΥΕΛΠΙΔΩΝ)	ΤΜΗΜΑ ΜΕΛΕΤΩΝ ΑΡΧΙΤΕΚΤΟΝΙΚΗ ΜΕΛΕΤΗ: ΚΟΤΣΑΝΗ ΔΗΜΗΤΡΑ αρχιτέκτων μηχ. ΣΧΕΔΙΑΣΗ: ΠΑΠΑΔΟΠΟΥΛΟΥ ΒΑΣΙΛΙΚΗ ΚΑΚΛΑΜΑΝΟΥ ΧΡΥΣΟΥΛΑ αρχ.εσωτ.χώρου ΤΣΙΚΡΙΚΗ ΛΗΔΑ αρχ.εσωτ.χώρου	 ΔΗΜΗΤΡΑ Ι. ΚΟΤΣΑΝΗ ΑΡΧΙΤΕΚΤΩΝ ΜΗΧΑΝΙΚΟΣ Ε.Μ.Π.
	2283 Ε.Ε. ΕΡΓΟ ΜΕΛΕΤΗ ΣΧΕΔΙΟ ΚΤΙΡΙΟ ΣΤΑΘΜΗ ΑΝΑΘ.		

ΚΤΙΡΙΟ 2

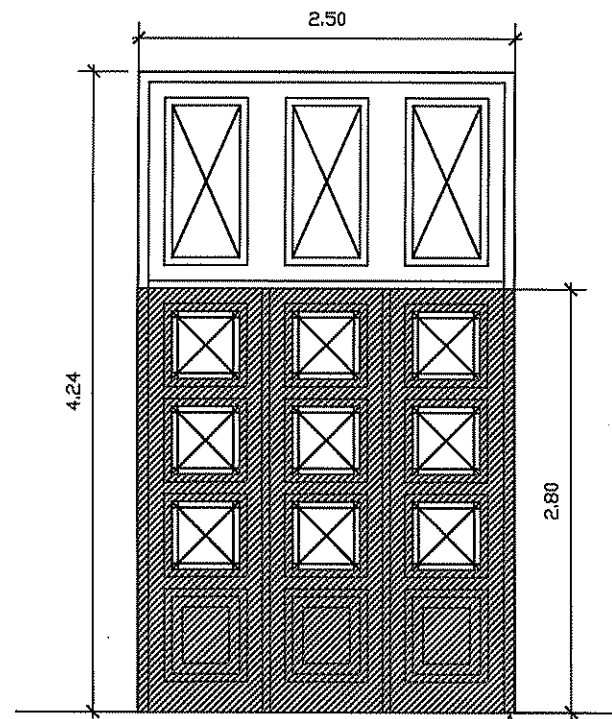
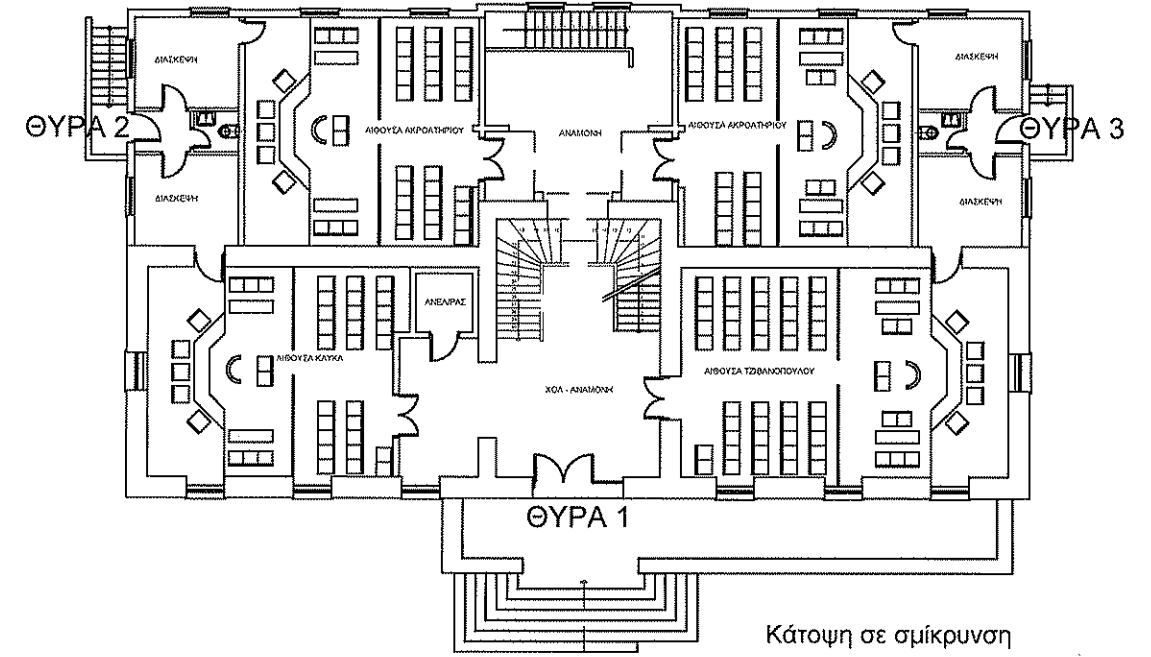

ΝΟΤΙΑ ΟΨΗ
ΘΥΡΑ 1

αντικατάσταση
όλου του ανοιγόμενου τμήματος
της θύρας μαζί με την κάσα
συντήρηση θύρας και φεγγίτη

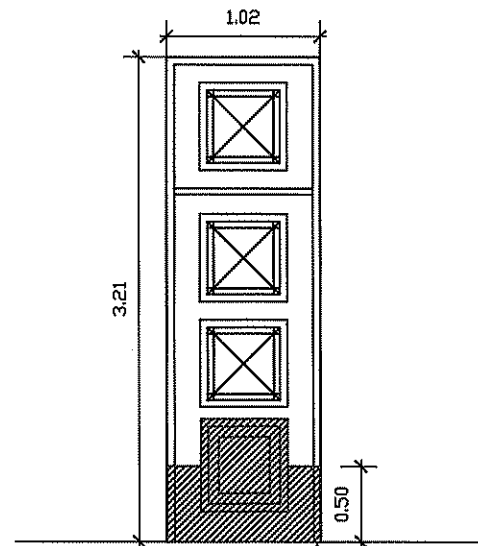

ΔΥΤΙΚΗ ΟΨΗ
ΘΥΡΑ 2

αντικατάσταση κάσας και
πλασιού έως 50 εκ.
αντικατάσταση ταμπλά
συντήρηση θύρας

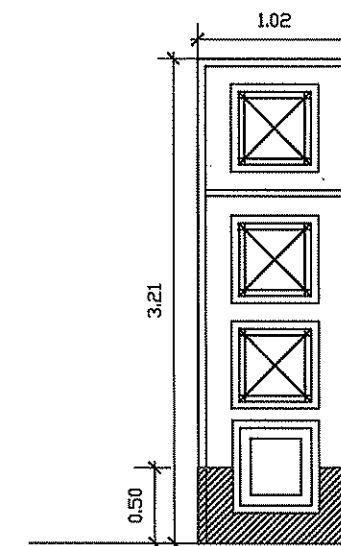

ΑΝΑΤΟΛΙΚΗ ΟΨΗ
ΘΥΡΑ 3

αντικατάσταση κάσας και
πλασιού έως 50 εκ.
συντήρηση θύρας

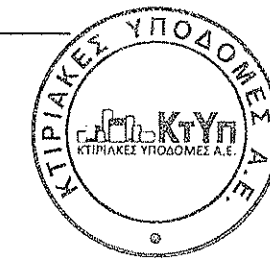

ΕΝΕΚΡΙΘΗ
Δια της υπ' αριθμ. 2328/22-2-17
Απόφασης του Διευθύνοντος
Συμβούλου της ΚΤΥΠ Α.Ε.

<p>ΓΕΝΙΚΗ Δ/ΝΣΗ ΕΡΓΩΝ Δ/ΝΣΗ ΜΕΛΕΤΩΝ ΕΡΓΩΝ ΚΤΙΡΙΑΚΕΣ ΥΠΟΔΟΜΕΣ Α.Ε. ΤΜΗΜΑ ΕΚΠΟΝΗΣΗΣ ΜΕΛΕΤΩΝ ΕΡΓΩΝ ΚΥΡΙΟΣ ΕΡΓΟΥ: ΥΠΟΥΡΓΕΙΟ ΔΙΚΑΙΟΣΥΝΗΣ - Τ.Α.Χ.ΔΙ.Κ. ΑΝΑΘΕΣΗ ΕΡΓΟΥ: Απόφαση Υπουργού Δικαιοσύνης</p>	<p>ΕΡΓΟ: ΕΠΙΣΚΕΥΗ ΚΑΙ ΣΥΝΤΗΡΗΣΗ ΤΩΝ ΘΥΡΩΝ ΕΙΣΟΔΟΥ ΣΤΑ ΚΤΙΡΙΑ ΤΟΥ ΠΡΩΤΟΔΙΚΕΙΟΥ ΑΘΗΝΩΝ (ΠΡΩΗΝ ΣΧΟΛΗ ΕΥΕΛΠΙΔΩΝ)</p>	<p>ΤΜΗΜΑ ΜΕΛΕΤΩΝ ΑΡΧΙΤΕΚΤΟΝΙΚΗ ΜΕΛΕΤΗ: ΚΟΤΣΑΝΗ ΔΗΜΗΤΡΑ αρχιτέκτων μηχ. ΣΧΕΔΙΑΣΗ: ΠΑΠΑΔΟΠΟΥΛΟΥ ΒΑΣΙΛΙΚΗ αρχ.εσωτ.χώρου ΤΣΙΚΡΙΚΗ ΛΗΔΑ αρχ.εσωτ.χώρου</p>	<p>ΘΕΜΑ ΣΧΕΔΙΟΥ: ΚΤ2 Θ1-Θ2-Θ_{AN}</p> <p>ΑΝΑΘΕΩΡΗΣΕΙΣ:</p>	<p>ΑΡ. ΣΧΕΔΙΟΥ 1</p>
<p>2283 E.F 0.2 0.0 ΕΡΓΟ ΜΕΛΕΤΗ ΣΧΕΔΙΟ ΚΤΙΡΙΟ ΣΤΑΘΜΗ ΑΝΑΘ.</p>		<p>ΚΛΙΜΑΚΑ 1:50</p>		

ΚΤΙΡΙΟ 3

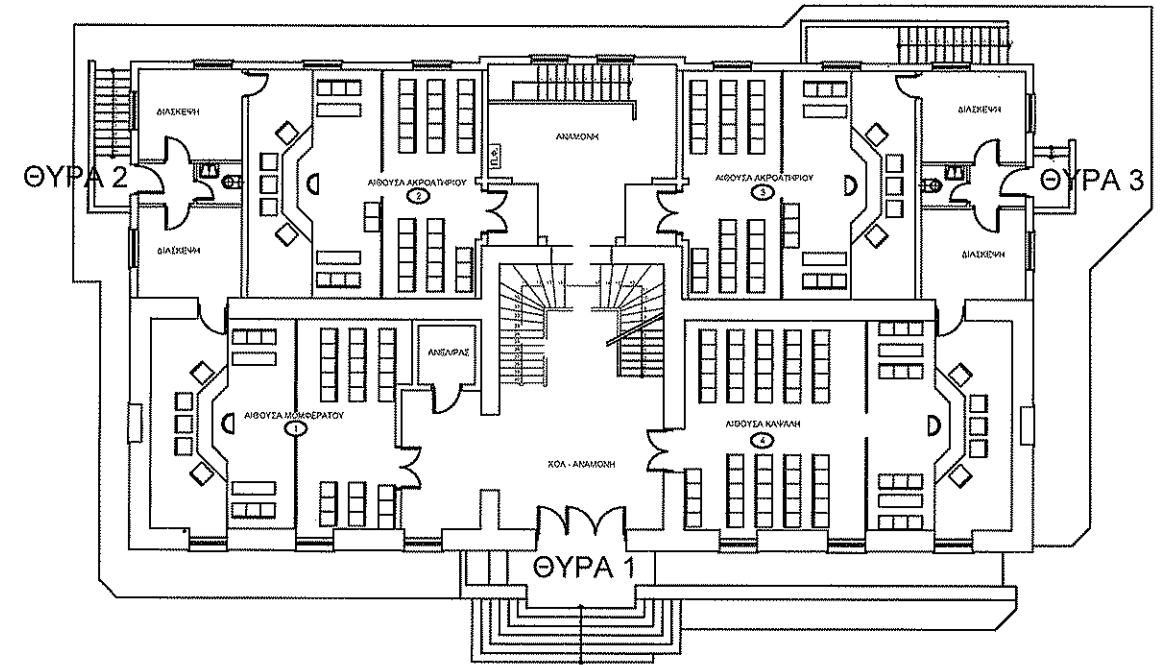

Κάτοψη σε σμίκρυνση

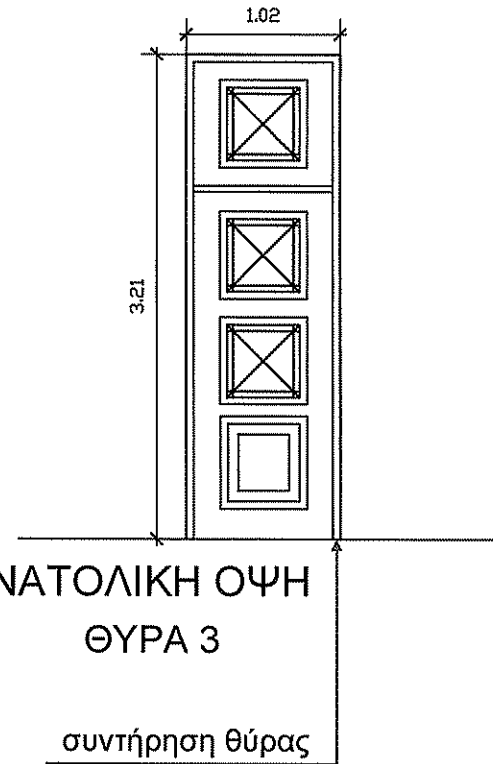

ΑΝΑΤΟΛΙΚΗ ΟΨΗ
ΘΥΡΑ 3
συντήρηση θύρας

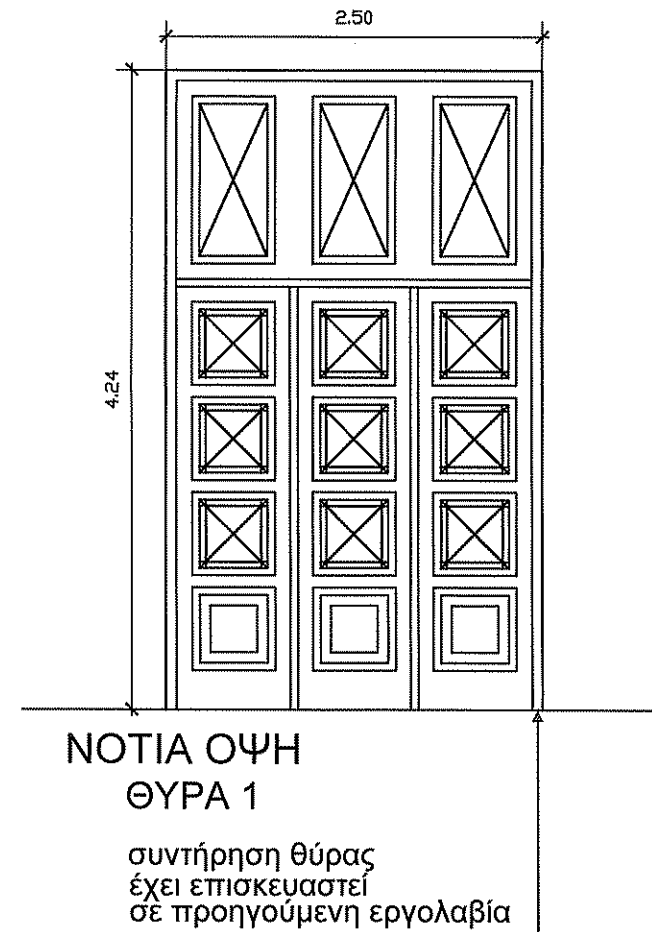

ΝΟΤΙΑ ΟΨΗ
ΘΥΡΑ 1
συντήρηση θύρας
έχει επισκευαστεί
σε προηγούμενη εργολαβία

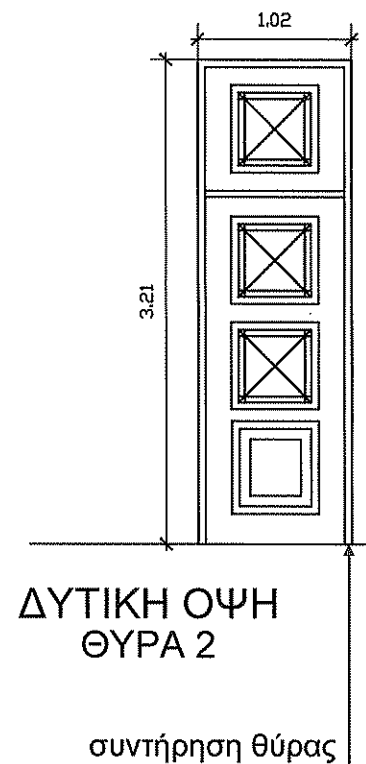

ΔΥΤΙΚΗ ΟΨΗ
ΘΥΡΑ 2
συντήρηση θύρας



ΕΝΕΚΡΙΘΗ
Δια της υπ' αριθμ. 2328/22-24
Απόφασης του Διευθύνοντος
Συμβούλου της ΚΤΥΠ Α.Ε.

<p>ΓΕΝΙΚΗ Δ/ΝΣΗ ΕΡΓΩΝ Δ/ΝΣΗ ΜΕΛΕΤΩΝ ΕΡΓΩΝ ΚΤΙΡΙΑΚΕΣ ΥΠΟΔΟΜΕΣ Α.Ε. ΤΜΗΜΑ ΕΚΠΟΝΗΣΗΣ ΜΕΛΕΤΩΝ ΕΡΓΩΝ ΚΥΡΙΟΣ ΕΡΓΟΥΠΟΥΡΓΕΙΟ ΔΙΚΑΙΟΣΥΝΗΣ - Τ.Α.Χ.ΔΙ.Κ. ΑΝΑΘΕΣΗ ΕΡΓΟΥ: Απόφαση Υπουργού Δικαιοσύνης</p>	<p>ΕΡΓΟ: ΕΠΙΣΚΕΥΗ ΚΑΙ ΣΥΝΤΗΡΗΣΗ ΤΩΝ ΘΥΡΩΝ ΕΙΣΟΔΟΥ ΣΤΑ ΚΤΙΡΙΑ ΤΟΥ ΠΡΩΤΟΔΙΚΕΙΟΥ ΑΘΗΝΩΝ (ΠΡΩΗΝ ΣΧΟΛΗ ΕΥΕΛΠΙΔΩΝ)</p>	<p>ΤΜΗΜΑ ΜΕΛΕΤΩΝ ΑΡΧΙΤΕΚΤΟΝΙΚΗ ΜΕΛΕΤΗ: ΚΟΤΣΑΝΗ ΔΗΜΗΤΡΑ αρχιτέκτων μηχ. ΣΧΕΔΙΑΣΗ: ΠΑΠΑΔΟΠΟΥΛΟΥ ΒΑΣΙΛΙΚΗ ΚΑΚΛΑΜΑΝΟΥ ΧΡΥΣΟΥΛΑ αρχ.εσωτ.χώρου ΤΣΙΚΡΙΚΗ ΛΗΔΑ αρχ.εσωτ.χώρου</p>	<p>ΘΕΜΑ ΣΧΕΔΙΟΥ: ΚΤ3 Θ1-Θ2-ΘΑΝ. ΑΝΑΘΕΩΡΗΣΕΙΣ:</p>	<p>ΑΡ. ΣΧΕΔΙΟΥ 2 ΚΛΙΜΑΚΑ 1:50</p>
	<p>2283 Ε.Ε. 0.3 0.0 ΕΡΓΟ ΜΕΛΕΤΗ ΣΧΕΔΙΟ ΚΤΙΡΙΟ ΣΤΑΘΜΗ ΑΝΑΘ.</p>			

ΚΤΙΡΙΟ 4

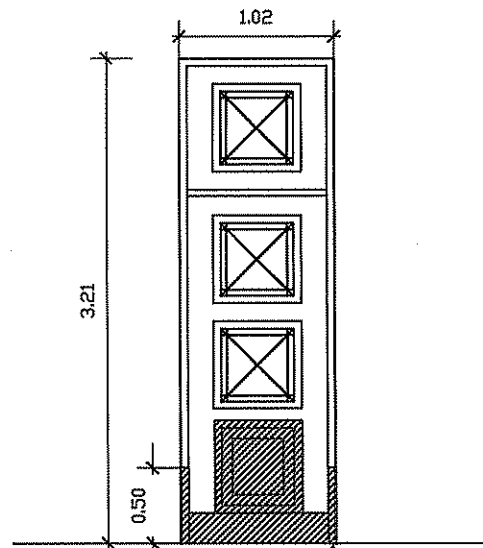
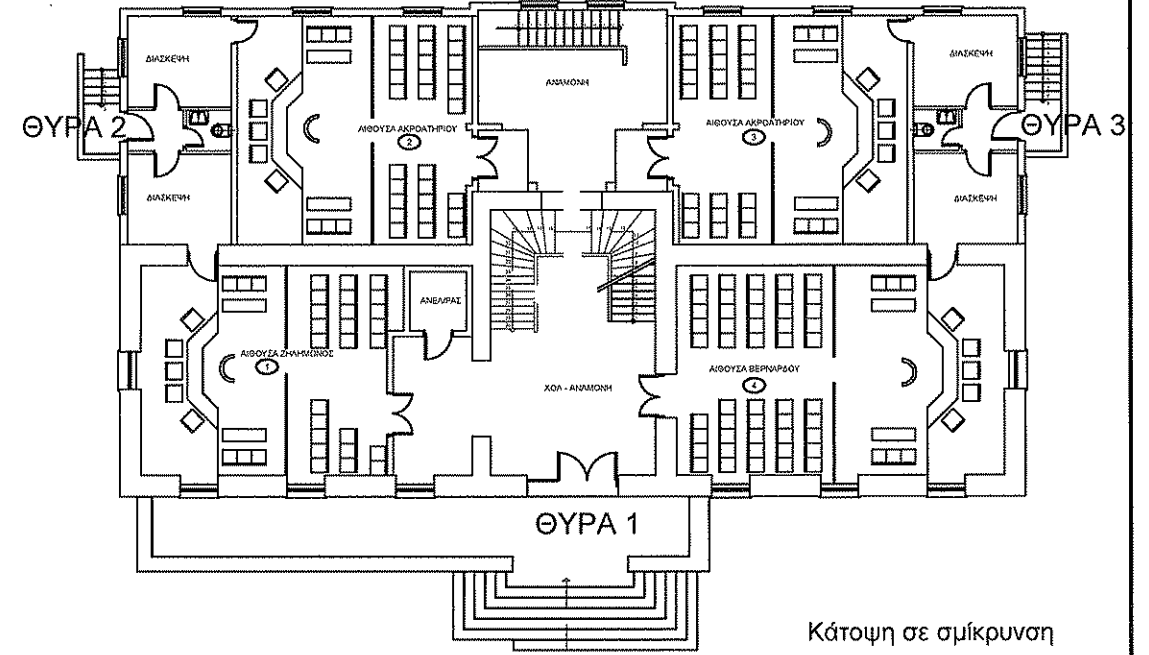

**ΑΝΑΤΟΛΙΚΗ ΟΨΗ
ΘΥΡΑ 2**

συντήρηση θύρας
αντικατάσταση ταμπλά 50x55εκ.
αντικατάσταση κάσας έως 50εκ.
και αντικατάσταση τραβερσας κατω

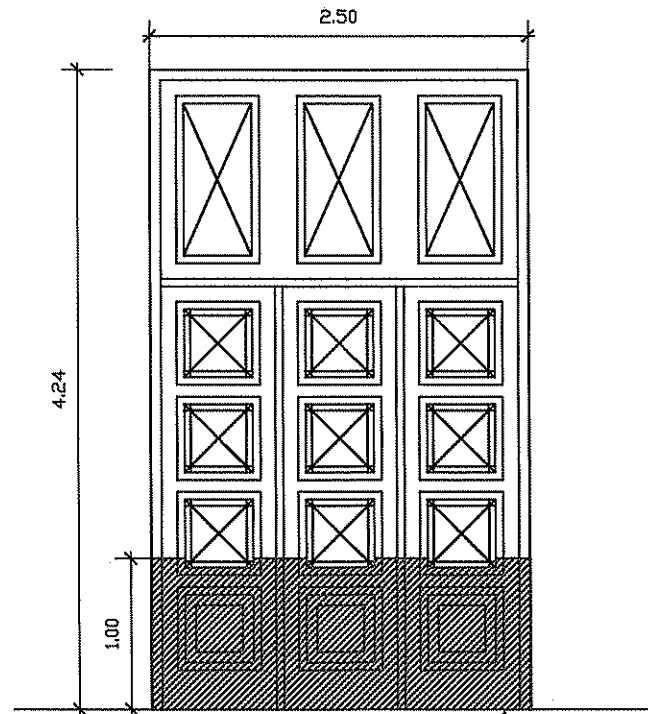

**ΒΟΡΕΙΑ ΟΨΗ
ΘΥΡΑ 1**

συντήρηση θύρας
αντικατάσταση όλης της βάσης
(κάσα, πλαίσιο, ταμπλάς έως 1.00m)

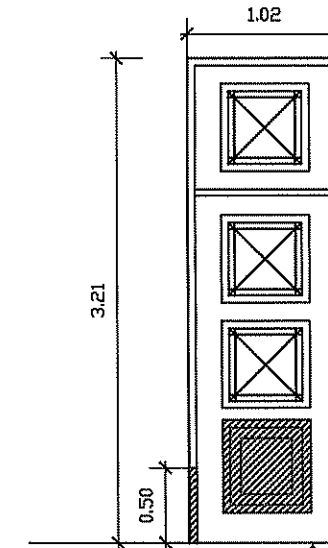

**ΔΥΤΙΚΗ ΟΨΗ
ΘΥΡΑ 3**

συντήρηση θύρας
αντικατάσταση ταμπλά 50x55εκ.
αντικατάσταση κάσας έως 50εκ.



ΕΝΕΚΡΙΘΗ
Δια της υπ' αριθμ. 23.28/12-21
Απόφασης του Διευθύνοντος
Συμβούλου της ΚΤΥΠ Α.Ε.

ΚΤΥΠ ΓΕΝΙΚΗ Δ/ΝΣΗ ΕΡΓΩΝ
Δ/ΝΣΗ ΜΕΛΕΤΩΝ ΕΡΓΩΝ
ΚΤΙΡΙΑΚΕΣ ΥΠΟΔΟΜΕΣ Α.Ε. ΤΜΗΜΑ ΕΚΠΟΝΗΣΗΣ ΜΕΛΕΤΩΝ ΕΡΓΩΝ
ΚΥΡΙΟΣ ΕΡΓΟΥ: ΥΠΟΥΡΓΕΙΟ ΔΙΚΑΙΟΣΥΝΗΣ - Τ.Α.Χ.Δ.Ι.Κ.
ΑΝΑΘΕΣΗ ΕΡΓΟΥ: Απόφαση Υπουργού Δικαιοσύνης

ΕΡΓΟ:
ΕΠΙΣΚΕΥΗ ΚΑΙ ΣΥΝΤΗΡΗΣΗ ΤΩΝ ΘΥΡΩΝ ΕΙΣΟΔΟΥ
ΣΤΑ ΚΤΙΡΙΑ ΤΟΥ ΠΡΩΤΟΔΙΚΕΙΟΥ ΑΘΗΝΩΝ
(ΠΡΩΗΝ ΣΧΟΛΗ ΕΥΕΛΠΙΔΩΝ)

ΤΜΗΜΑ ΜΕΛΕΤΩΝ

ΑΡΧΙΤΕΚΤΟΝΙΚΗ ΜΕΛΕΤΗ: ΚΟΤΣΑΝΗ ΔΗΜΗΤΡΑ αρχιτέκτων μηχ.
ΣΧΕΔΙΑΣΗ:

ΠΑΠΑΔΟΠΟΥΛΟΥ ΒΑΣΙΛΙΚΗ
ΚΑΚΛΑΜΑΝΟΥ ΧΡΥΣΟΥΛΑ αρχ.εσωτ.χώρου
ΤΣΙΚΡΙΚΗ ΛΗΔΑ αρχ.εσωτ.χώρου

ΘΕΜΑ ΣΧΕΔΙΟΥ:
ΚΤ4
01-02-03

ΑΝΑΘΕΩΡΗΣΕΙΣ:

ΑΡ. ΣΧΕΔΙΟΥ

3

ΚΛΙΜΑΚΑ 1:50

2283 E.F 0.4 - - 0.0
ΕΡΓΟ ΜΕΛΕΤΗ ΣΧΕΔΙΟ ΚΤΙΡΙΟ ΣΤΑΘΜΗ ΑΝΑΘ.

ΚΤΙΡΙΟ 5

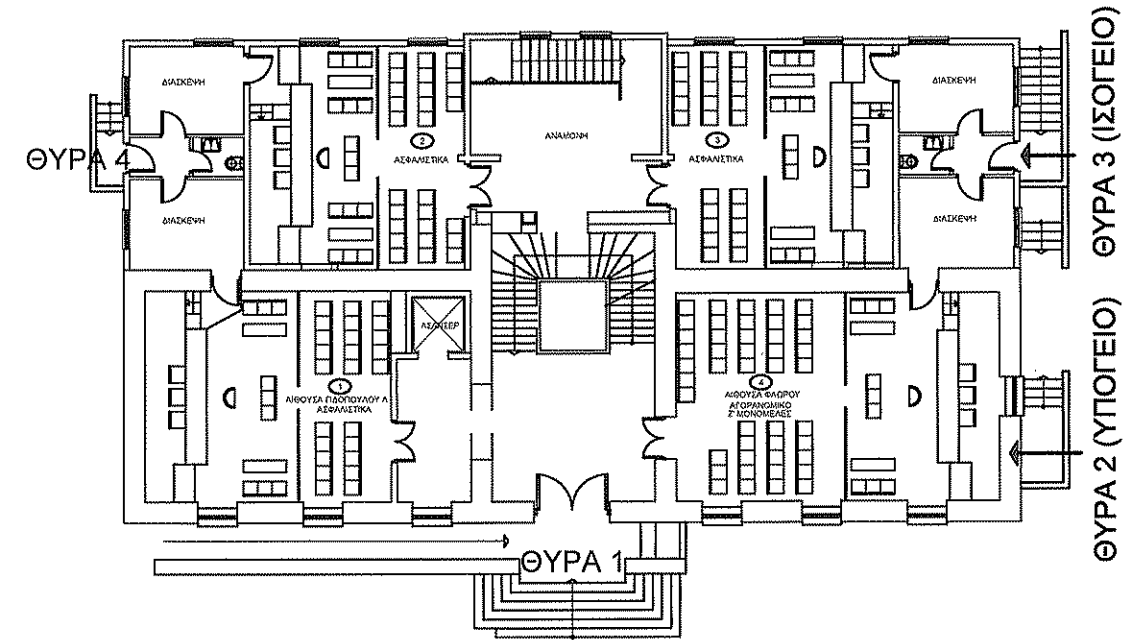

Κάτοψη σε σμίκρυνση

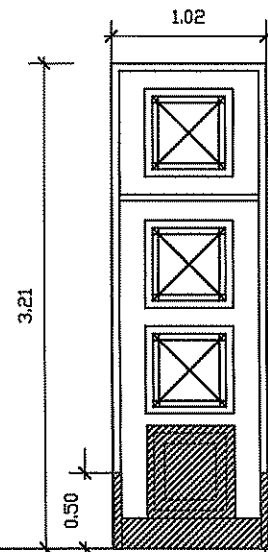

ΑΝΑΤΟΛΙΚΗ ΟΨΗ
ΘΥΡΑ 4

συντήρηση θύρας
αντικατάσταση ταμπλά 50x55εκ.
αντικατάσταση κάσας έως 50εκ.
και αντικατάσταση τραβερσας κατω

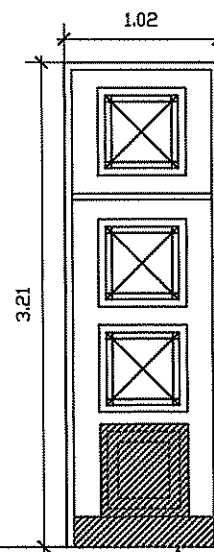

Ισόγειο
ΘΥΡΑ 3

συντήρηση θύρας
αντικατάσταση ταμπλά 50x55εκ.
και αντικατάσταση τραβερσας κατω

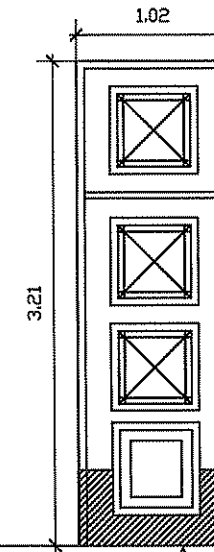

Υπόγειο
ΘΥΡΑ 2

αντικατάσταση κάσας και
πλαισίου έως 50 εκ.
συντήρηση θύρας



ΕΝΕΚΡΙΘΗ
Δια της υπ' αριθμ. 2328/22-217
Απόφασης του Διευθύνοντος
Συμβούλου της ΚΤΥΠ Α.Ε.

 ΓΕΝΙΚΗ Δ/ΝΣΗ ΕΡΓΩΝ Δ/ΝΣΗ ΜΕΛΕΤΩΝ ΕΡΓΩΝ ΚΤΙΡΙΑΚΕΣ ΥΠΟΔΟΜΕΣ Α.Ε. ΤΜΗΜΑ ΕΚΠΟΝΗΣΗΣ ΜΕΛΕΤΩΝ ΕΡΓΩΝ ΚΥΡΙΟΣ ΕΡΓΟΥΠΟΥΡΓΕΙΟ ΔΙΚΑΙΟΣΥΝΗΣ - Τ.Α.Χ.ΔΙ.Κ. ΑΝΑΘΕΣΗ ΕΡΓΟΥ: Απόφαση Υπουργού Δικαιοσύνης	ΕΡΓΟ: ΕΠΙΣΚΕΥΗ ΚΑΙ ΣΥΝΤΗΡΗΣΗ ΤΩΝ ΘΥΡΩΝ ΕΙΣΟΔΟΥ ΣΤΑ ΚΤΙΡΙΑ ΤΟΥ ΠΡΩΤΟΔΙΚΕΙΟΥ ΑΘΗΝΩΝ (ΠΡΩΗΝ ΣΧΟΛΗ ΕΥΕΛΠΙΔΩΝ)	ΤΜΗΜΑ ΜΕΛΕΤΩΝ ΑΡΧΙΤΕΚΤΟΝΙΚΗ ΜΕΛΕΤΗ : ΚΟΤΣΑΝΗ ΔΗΜΗΤΡΑ αρχιτέκτων μηχ. ΣΧΕΔΙΑΣΗ: ΠΑΠΑΔΟΠΟΥΛΟΥ ΒΑΣΙΛΙΚΗ ΚΑΚΛΑΜΑΝΟΥ ΧΡΥΣΟΥΛΑ αρχ.εσωτ.χώρου ΤΣΙΚΡΙΚΗ ΛΗΔΑ αρχ.εσωτ.χώρου	ΘΕΜΑ ΣΧΕΔΙΟΥ: ΚΤ5 Θ2-Θ3-Θ _{ΑΝ}	ΑΡ. ΣΧΕΔΙΟΥ 4
			ΑΝΑΘΕΩΡΗΣΕΙΣ:	
2283 Ε.Φ. 0.5 0.0 <small>ΕΡΓΟ ΜΕΛΕΤΗ ΣΧΕΔΙΟ ΚΤΙΡΙΟ ΣΤΑΘΜΗ ΑΝΑΘ.</small>				

ΚΤΙΡΙΟ 6

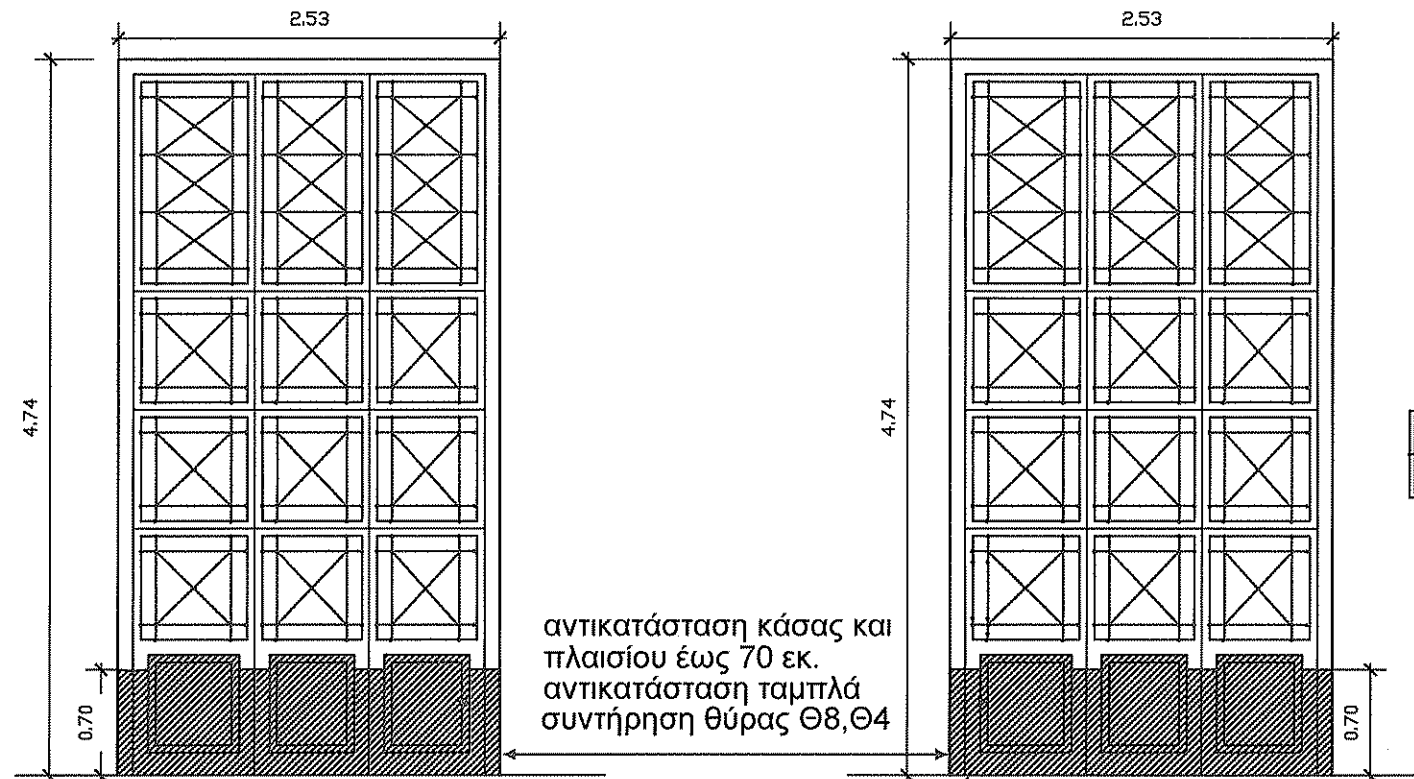

αντικατάσταση κάσας και πλαισίου έως 70 εκ. αντικατάσταση ταμπλά συντήρηση θύρας Θ8,Θ4

ΘΥΡΑ 8
ΒΟΡΕΙΑ ΟΨΗ

ΘΥΡΑ 4
ΝΟΤΙΑ ΟΨΗ

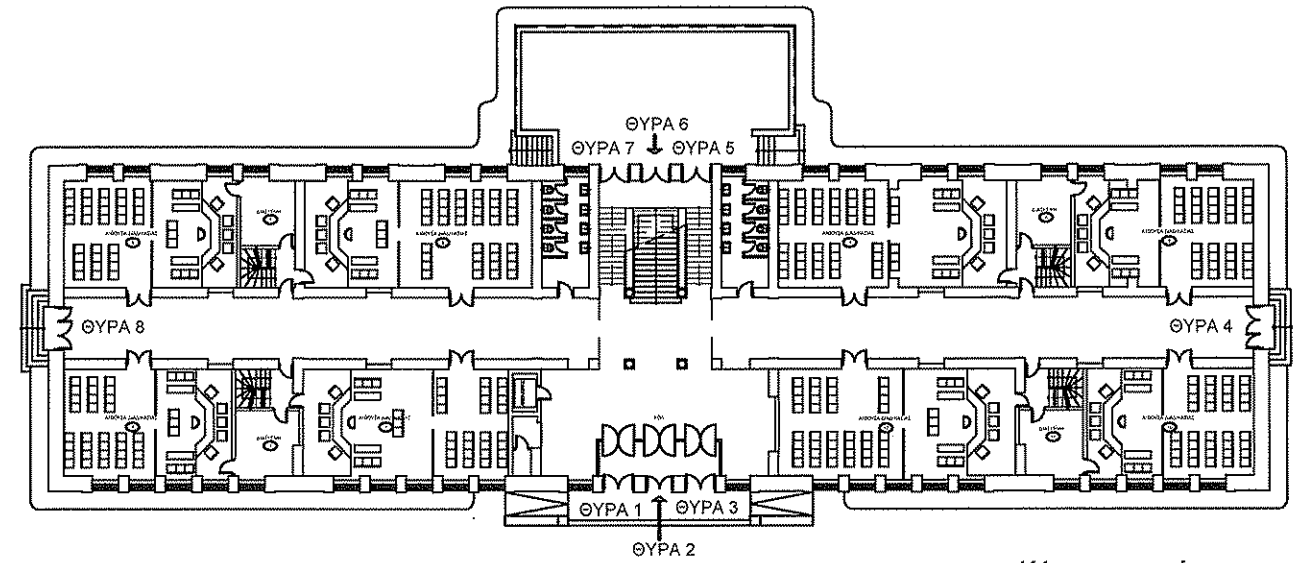

Κάτοψη σε σμίκρυνση

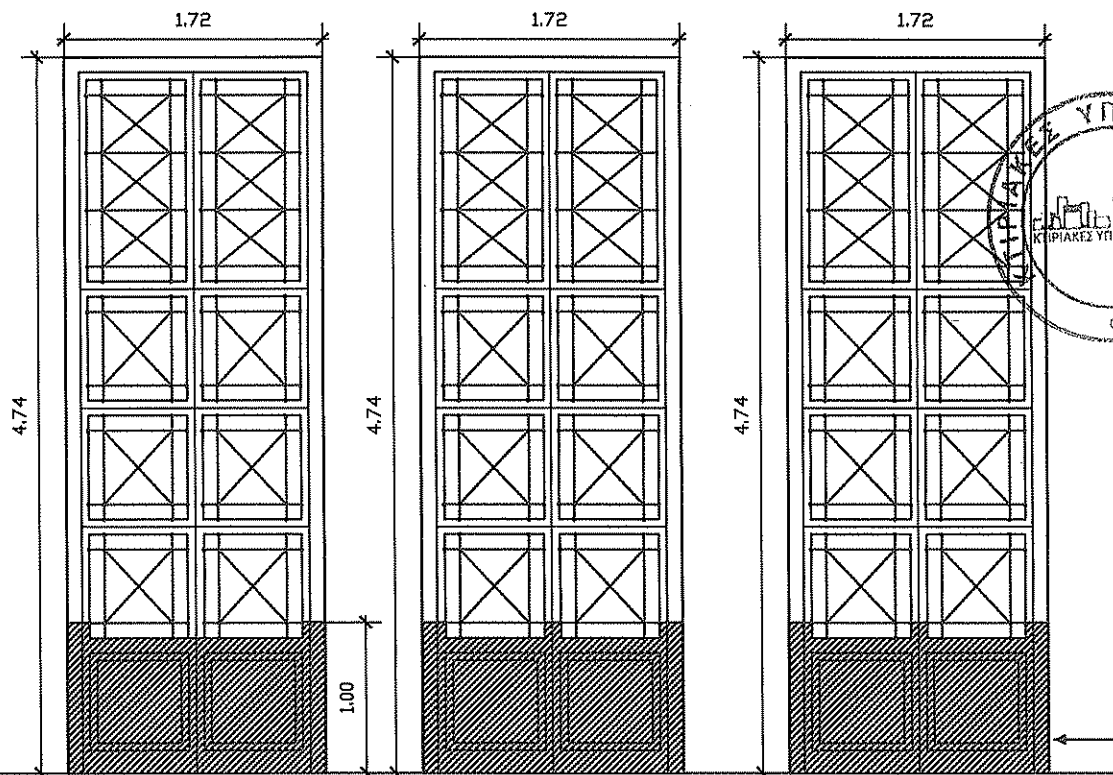

ΘΥΡΑ 1

ΘΥΡΑ 2
ΔΥΤΙΚΗ ΟΨΗ

ΘΥΡΑ 3

αντικατάσταση όλου του ανοιγόμενου τμήματος της θύρας μαζί με την κάσα συντήρηση φεγγίτη Θ5,Θ6,Θ7

αντικατάσταση κάσας και πλαισίου έως 1.00μ. αντικατάσταση ταμπλά συντήρηση θύρας Θ1,Θ2,Θ3

ΕΝΕΚΡΙΘΗ
Δια της υπ' αριθμ. 2328/22-2-17
Απόφασης του Διευθύνοντος
Συμβούλου της ΚΤΥΠ Α.Ε.

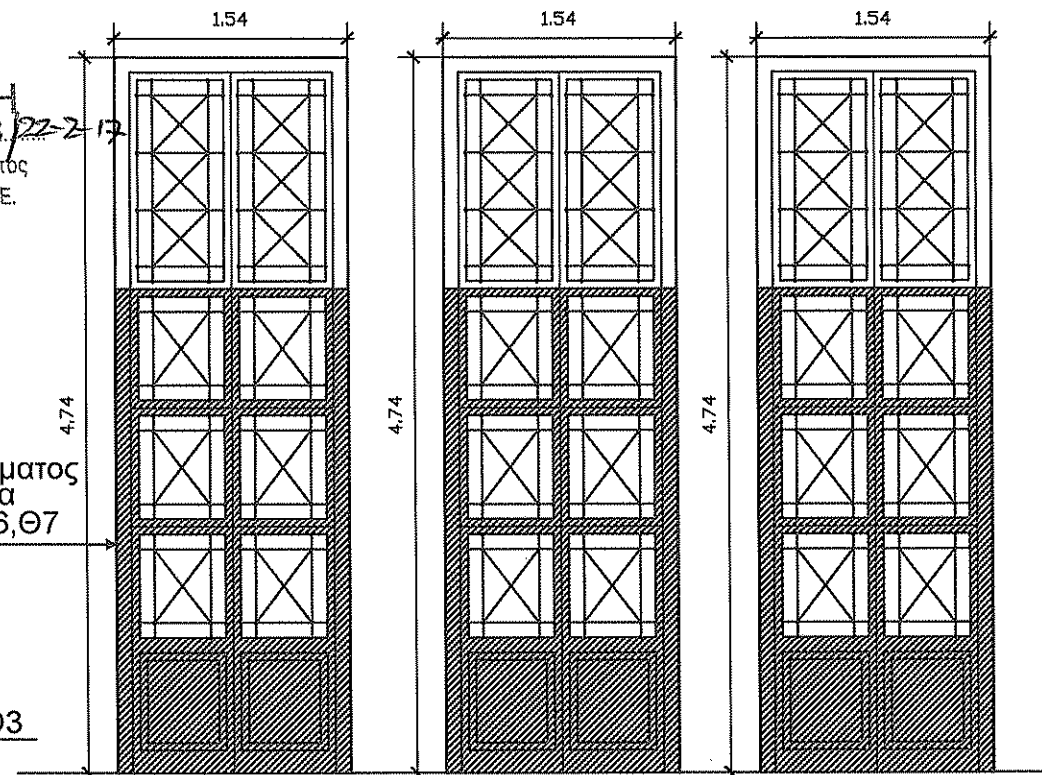

ΘΥΡΑ 5

ΘΥΡΑ 6
ΑΝΑΤΟΛΙΚΗ ΟΨΗ

ΘΥΡΑ 7

ΚΤΥΠ ΓΕΝΙΚΗ Δ/ΝΣΗ ΕΡΓΩΝ
Δ/ΝΣΗ ΜΕΛΕΤΩΝ ΕΡΓΩΝ
ΚΤΙΡΙΑΚΕΣ ΥΠΟΔΟΜΕΣ Α.Ε. ΤΜΗΜΑ ΕΚΠΟΝΗΣΗΣ ΜΕΛΕΤΩΝ ΕΡΓΩΝ
ΚΥΡΙΟΣ ΕΡΓΟΥΠΟΥΡΓΕΙΟ ΔΙΚΑΙΟΣΥΝΗΣ - Τ.Α.Χ.Δ.Ι.Κ.
ΑΝΑΘΕΣΗ ΕΡΓΟΥ: Απόφαση Υπουργού Δικαιοσύνης

ΕΡΓΟ:
ΕΠΙΣΚΕΥΗ ΚΑΙ ΣΥΝΤΗΡΗΣΗ ΤΩΝ ΘΥΡΩΝ ΕΙΣΟΔΟΥ
ΣΤΑ ΚΤΙΡΙΑ ΤΟΥ ΠΡΩΤΟΔΙΚΕΙΟΥ ΑΘΗΝΩΝ
(ΠΡΩΗΝ ΣΧΟΛΗ ΕΥΕΛΠΙΔΩΝ)

ΤΜΗΜΑ ΜΕΛΕΤΩΝ

ΑΡΧΙΤΕΚΤΟΝΙΚΗ ΜΕΛΕΤΗ: ΚΟΤΣΑΝΗ ΔΗΜΗΤΡΑ αρχιτέκτων μηχ.
ΣΧΕΔΙΑΣΗ:

ΠΑΠΑΔΟΠΟΥΛΟΥ ΒΑΣΙΛΙΚΗ
ΚΑΚΛΑΜΑΝΟΥ ΧΡΥΣΟΥΛΑ αρχ.εσωτ.χώρου
ΤΣΙΚΡΙΚΗ ΛΗΔΑ αρχ.εσωτ.χώρου

ΘΕΜΑ ΣΧΕΔΙΟΥ:
ΚΤ5
01-02-03-04-05-06-07-08

ΑΝΑΘΕΩΡΗΣΕΙΣ:

ΑΡ. ΣΧΕΔΙΟΥ

5

ΚΛΙΜΑΚΑ 1:50

2283 Ε.Φ. 0.6 - - 0.0
ΕΡΓΟ ΜΕΛΕΤΗ ΣΧΕΔΙΟ ΚΤΙΡΙΟ ΣΤΑΘΜΗ ΑΝΑΘ.

ΚΤΙΡΙΟ 7

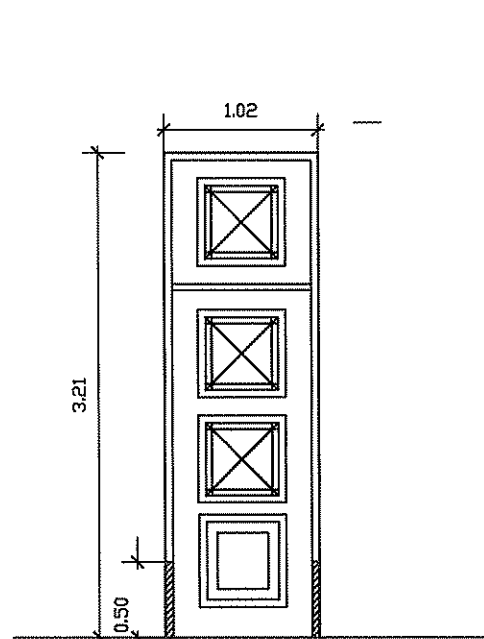
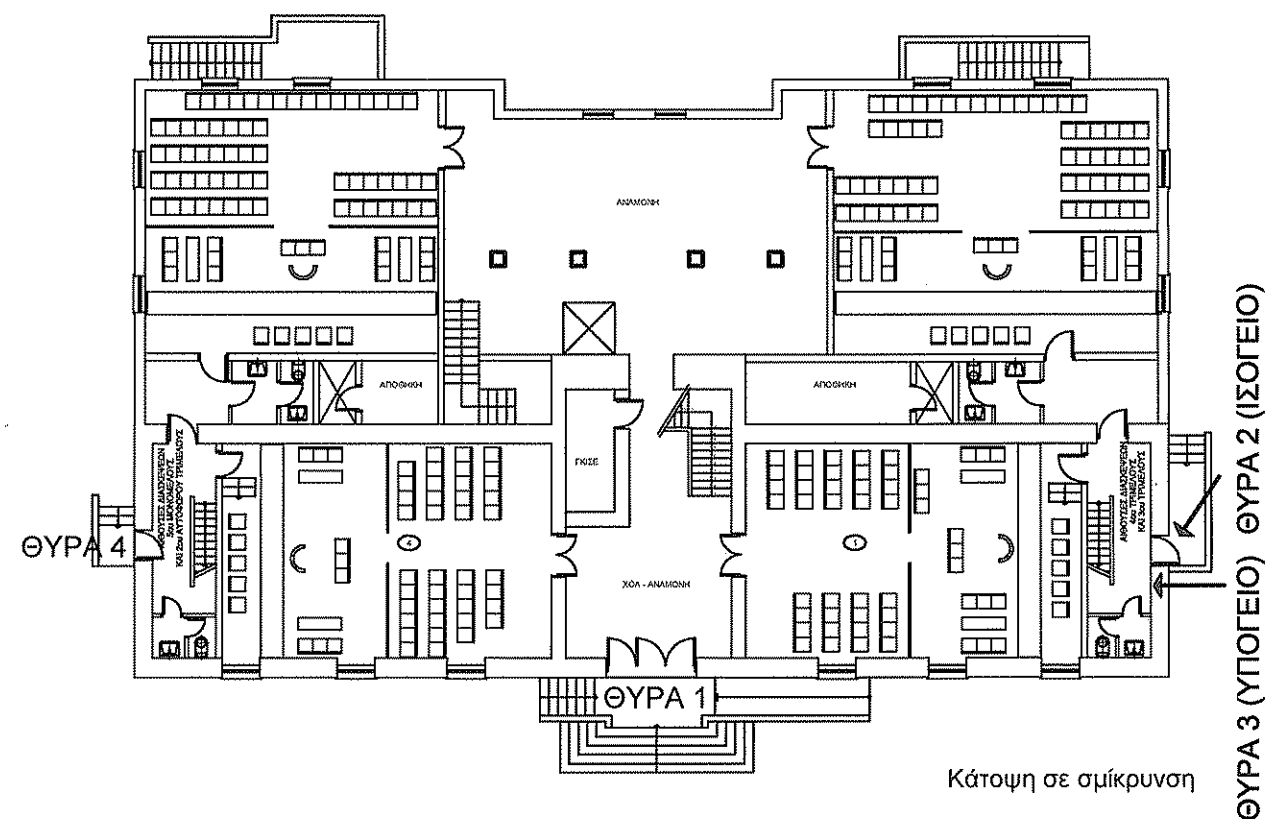

ΑΝΑΤΟΛΙΚΗ ΟΨΗ
ΘΥΡΑ 4

αντικατάσταση κάσας έως 50εκ.
συντήρηση θύρας

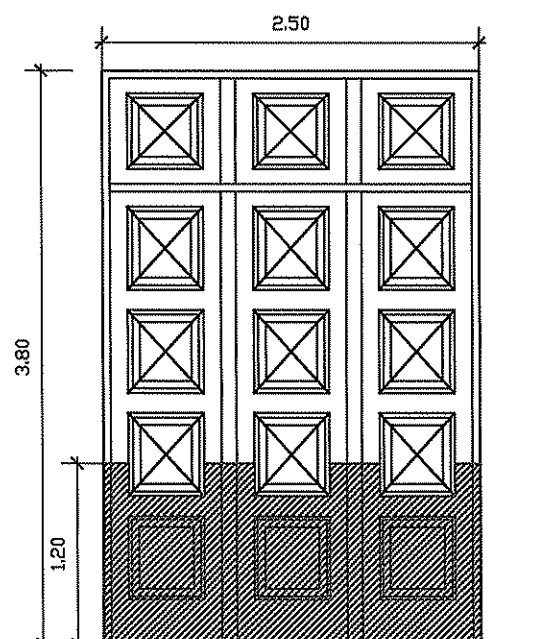

ΒΟΡΕΙΑ ΟΨΗ
ΘΥΡΑ 1

αντικατάσταση κάσας και
πλαϊσίου έως 120 εκ.
αντικατάσταση ταμπλά
συντήρηση θύρας

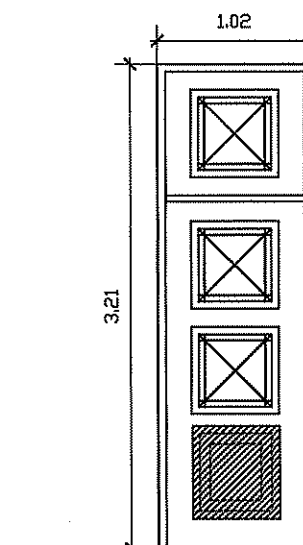

Ισόγειο
ΘΥΡΑ 2

αντικατάσταση ταμπλά
συντήρηση θύρας

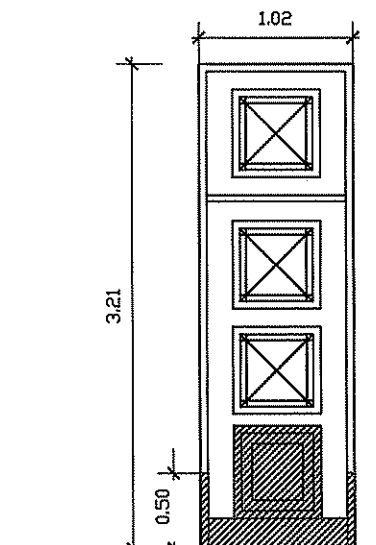

Υπόγειο
ΘΥΡΑ 3

συντήρηση θύρας
αντικατάσταση ταμπλά 50x55
αντικατάσταση κάσας έως 50 εκ.
αντικατάσταση τραβέρσας κατω



ΕΝΕΚΡΙΘΗ
Δια της υπ' αριθ. 2328/2247
Απόφασης του Διευθύνοντος
Συμβούλου της ΚΤΥΠ Α.Ε.

ΚΤΥΠ ΓΕΝΙΚΗ Δ/ΝΣΗ ΕΡΓΩΝ
Δ/ΝΣΗ ΜΕΛΕΤΩΝ ΕΡΓΩΝ
ΚΤΙΡΙΑΚΕΣ ΥΠΟΔΟΜΕΣ Α.Ε. ΤΜΗΜΑ ΕΚΠΟΝΗΣΗΣ ΜΕΛΕΤΩΝ ΕΡΓΩΝ
ΚΥΡΙΟΣ ΕΡΓΟΥΠΟΥΡΓΕΙΟ ΔΙΚΑΙΟΣΥΝΗΣ - Τ.Α.Χ.Δ.Κ.
ΑΝΑΘΕΣΗ ΕΡΓΟΥ: Απόφαση Υπουργού Δικαιοσύνης

ΕΡΓΟ:
ΕΠΙΣΚΕΥΗ ΚΑΙ ΣΥΝΤΗΡΗΣΗ ΤΩΝ ΘΥΡΩΝ ΕΙΣΟΔΟΥ
ΣΤΑ ΚΤΙΡΙΑ ΤΟΥ ΠΡΩΤΟΔΙΚΕΙΟΥ ΑΘΗΝΩΝ
(ΠΡΩΗΝ ΣΧΟΛΗ ΕΥΕΛΠΙΔΩΝ)

ΤΜΗΜΑ ΜΕΛΕΤΩΝ
ΑΡΧΙΤΕΚΤΟΝΙΚΗ ΜΕΛΕΤΗ: ΚΟΤΣΑΝΗ ΔΗΜΗΤΡΑ αρχιτέκτων μηχ.
ΣΧΕΔΙΑΣΗ: ΠΑΠΑΔΟΠΟΥΛΟΥ ΒΑΣΙΛΙΚΗ
ΚΑΚΛΑΜΑΝΟΥ ΧΡΥΣΟΥΛΑ αρχ.εσωτ.χώρου
ΤΣΙΚΡΙΚΗ ΛΗΔΑ αρχ.εσωτ.χώρου

ΘΕΜΑ ΣΧΕΔΙΟΥ:
ΚΤ7
Θ1-Θ2-Θ3-Θ4

ΑΝΑΘΕΩΡΗΣΕΙΣ:

ΑΡ. ΣΧΕΔΙΟΥ

6

ΚΛΙΜΑΚΑ 1:50

2283 Ε.Φ. 0.7 - - 0.0
ΕΡΓΟ ΜΕΛΕΤΗ ΣΧΕΔΙΟ ΚΤΙΡΙΟ ΣΤΑΘΜΗ ΑΝΑΘ.

ΚΤΙΡΙΟ 8

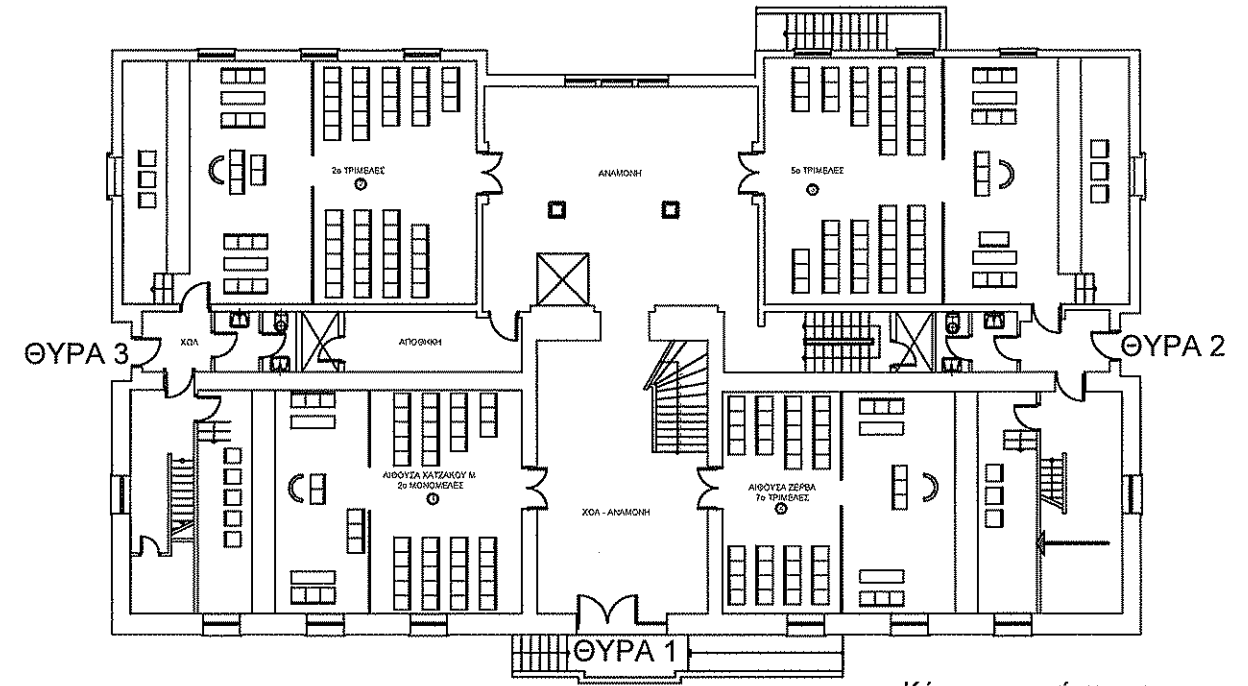

Κάτοψη σε σμίκρυνση

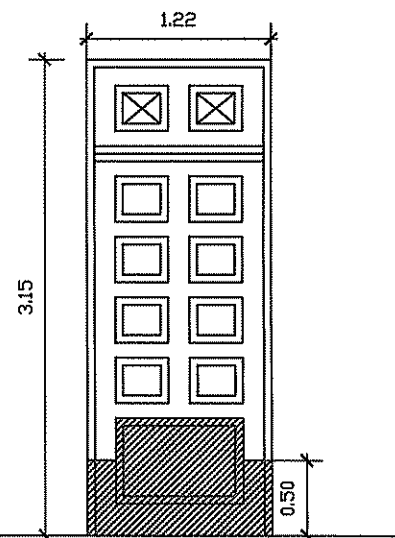

ΑΝΑΤΟΛΙΚΗ ΟΨΗ
ΘΥΡΑ 2

συντήρηση θύρας
αντικατάσταση κάσας έως 50εκ.
αντικατάσταση πλαισίου έως 50εκ.
αντικατάσταση ταμπλά

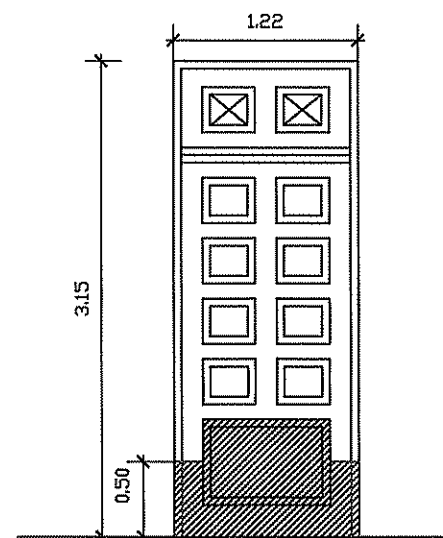

ΔΥΤΙΚΗ ΟΨΗ
ΘΥΡΑ 3

συντήρηση θύρας
αντικατάσταση κάσας έως 50εκ.
αντικατάσταση πλαισίου έως 50εκ.
αντικατάσταση ταμπλά

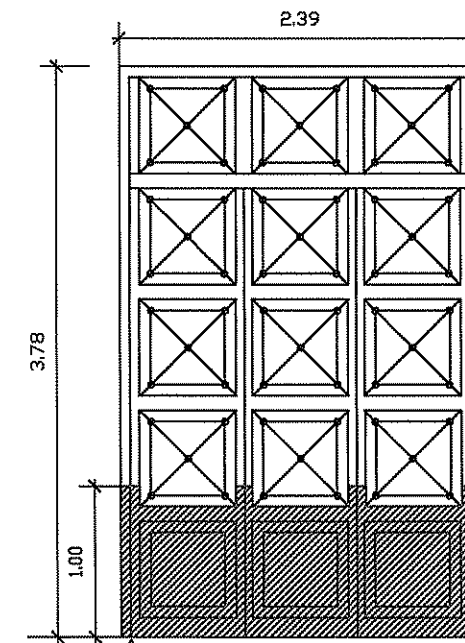

ΝΟΤΙΑ ΟΨΗ
ΘΥΡΑ 1

συντήρηση θύρας
αντικατάσταση όλης της βάσης
(κάσα, πλαίσιο, ταμπλάς έως 1.00m)



ΕΝΕΚΡΙΘΗ
Δια της υπ' αριθμ. 2328/22-217
Απόφασης του Διευθύνοντος
Συμβούλου της ΚΤΥΠ Α.Ε.

ΚΤΥΠ ΓΕΝΙΚΗ Δ/ΝΣΗ ΕΡΓΩΝ
Δ/ΝΣΗ ΜΕΛΕΤΩΝ ΕΡΓΩΝ
ΚΤΙΡΙΑΚΕΣ ΥΠΟΔΟΜΕΣ Α.Ε. ΤΜΗΜΑ ΕΚΠΟΝΗΣΗΣ ΜΕΛΕΤΩΝ ΕΡΓΩΝ
ΚΥΡΙΟΣ ΕΡΓΟΥΠΟΥΡΓΕΙΟ ΔΙΚΑΙΟΣΥΝΗΣ - Τ.Α.Χ.ΔΙ.Κ.
ΑΝΑΘΕΣΗ ΕΡΓΟΥ: Απόφαση Υπουργού Δικαιοσύνης

ΕΡΓΟ:
ΕΠΙΣΚΕΥΗ ΚΑΙ ΣΥΝΤΗΡΗΣΗ ΤΩΝ ΘΥΡΩΝ ΕΙΣΟΔΟΥ
ΣΤΑ ΚΤΙΡΙΑ ΤΟΥ ΠΡΩΤΟΔΙΚΕΙΟΥ ΑΘΗΝΩΝ
(ΠΡΩΗΝ ΣΧΟΛΗ ΕΥΕΛΠΙΔΩΝ)

ΤΜΗΜΑ ΜΕΛΕΤΩΝ
ΑΡΧΙΤΕΚΤΟΝΙΚΗ ΜΕΛΕΤΗ : ΚΟΤΣΑΝΗ ΔΗΜΗΤΡΑ αρχιτέκτων μηχ.
ΣΧΕΔΙΑΣΗ: ΠΑΠΑΔΟΠΟΥΛΟΥ ΒΑΣΙΛΙΚΗ
ΚΑΚΛΑΜΑΝΟΥ ΧΡΥΣΟΥΛΑ αρχ.εσωτ.χώρου
ΤΣΙΚΡΙΚΗ ΛΗΔΑ αρχ.εσωτ.χώρου

ΘΕΜΑ ΣΧΕΔΙΟΥ:
ΚΤ8
Θ1-Θ2- Θ3

ΑΝΑΘΕΩΡΗΣΕΙΣ:

ΑΡ. ΣΧΕΔΙΟΥ

7

ΚΛΙΜΑΚΑ 1:50

2283 Ε.Φ. 0.8 - - 0.0
ΕΡΓΟ ΜΕΛΕΤΗ ΣΧΕΔΙΟ ΚΤΙΡΙΟ ΣΤΑΣΗ ΑΝΑΘ.

ΚΤΙΡΙΟ 9

ΔΥΤΙΚΗ ΟΨΗ

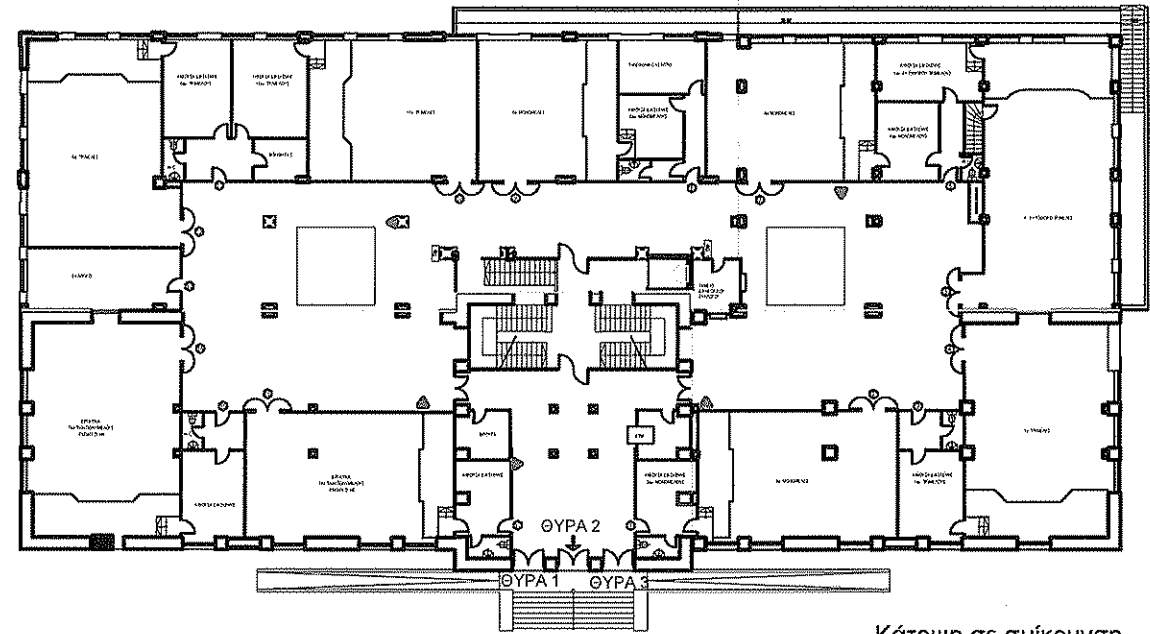

Κάτοψη σε σμίκρυνση

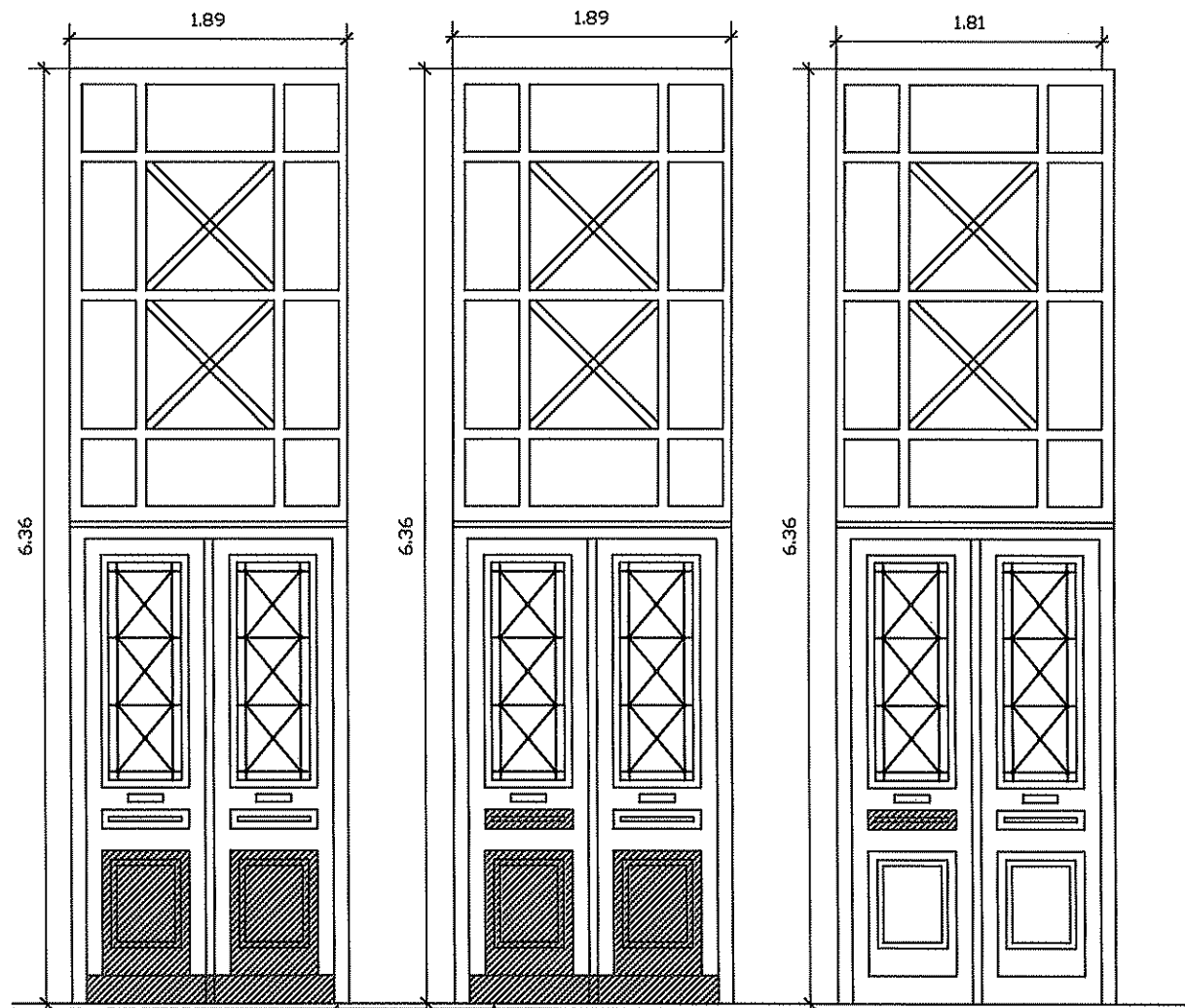

ΘΥΡΑ 1

συντήρηση θύρας
αντικατάσταση ταμπλά
αντικατάσταση τραβερσας κατω

ΘΥΡΑ 2

συντήρηση θύρας
αντικατάσταση ταμπλά
πάνω & κατω
αντικατάσταση τραβερσας κατω

ΘΥΡΑ 3

συντήρηση θύρας
αντικατάσταση ταμπλά πάνω



ΕΝΕΚΡΙΘΗ
 Δια της υπ' αριθμ. 23.78/22-2-17
 Απόφασης του Διευθύνοντος
 Συμβούλου της ΚΤΥΠ Α.Ε.

<p>ΚΤΥΠ ΓΕΝΙΚΗ Δ/ΝΣΗ ΕΡΓΩΝ Δ/ΝΣΗ ΜΕΛΕΤΩΝ ΕΡΓΩΝ ΚΤΙΡΙΑΚΕΣ ΥΠΟΔΟΜΕΣ Α.Ε. ΤΜΗΜΑ ΕΚΠΟΝΗΣΗΣ ΜΕΛΕΤΩΝ ΕΡΓΩΝ ΚΥΡΙΟΣ ΕΡΓΟΥΠΟΥΡΓΕΙΟ ΔΙΚΑΙΟΣΥΝΗΣ - Τ.Α.Χ.Δ.Κ. ΑΝΑΘΕΣΗ ΕΡΓΟΥ: Απόφαση Υπουργού Δικαιοσύνης</p>	<p>ΕΡΓΟ: ΕΠΙΣΚΕΥΗ ΚΑΙ ΣΥΝΤΗΡΗΣΗ ΤΩΝ ΘΥΡΩΝ ΕΙΣΟΔΟΥ ΣΤΑ ΚΤΙΡΙΑ ΤΟΥ ΠΡΩΤΟΔΙΚΕΙΟΥ ΑΘΗΝΩΝ (ΠΡΩΗΝ ΣΧΟΛΗ ΕΥΕΛΠΙΔΩΝ)</p>	<p>ΤΜΗΜΑ ΜΕΛΕΤΩΝ ΑΡΧΙΤΕΚΤΟΝΙΚΗ ΜΕΛΕΤΗ : ΚΟΤΣΑΝΗ ΔΗΜΗΤΡΑ αρχιτέκτων μηχ. ΣΧΕΔΙΑΣΗ: ΠΑΠΑΔΟΠΟΥΛΟΥ ΒΑΣΙΛΙΚΗ αρχ.εσωτ.χώρου ΤΣΙΚΡΙΚΗ ΛΗΔΑ αρχ.εσωτ.χώρου</p>	<p>ΘΕΜΑ ΣΧΕΔΙΟΥ: ΚΤ9 01-02-03 ΑΝΑΘΕΩΡΗΣΕΙΣ:</p>	<p>ΑΡ. ΣΧΕΔΙΟΥ 8</p>
<p>2283 Ε.Φ. 0.9 - - 0.0 ΕΡΓΟ ΜΕΛΕΤΗ ΣΧΕΔΙΟ ΚΤΙΡΙΟ ΣΤΑΘΜΗ ΑΝΑΘ.</p>		<p>ΚΛΙΜΑΚΑ 1:50</p>		

ΚΤΙΡΙΟ 10

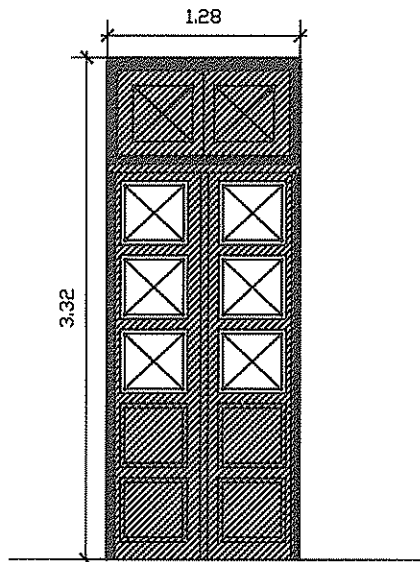

ΔΥΤΙΚΗ ΟΨΗ
ΘΥΡΑ 1

αντικατάσταση όλης της θύρας
αντικατάσταση όλης της κάσας

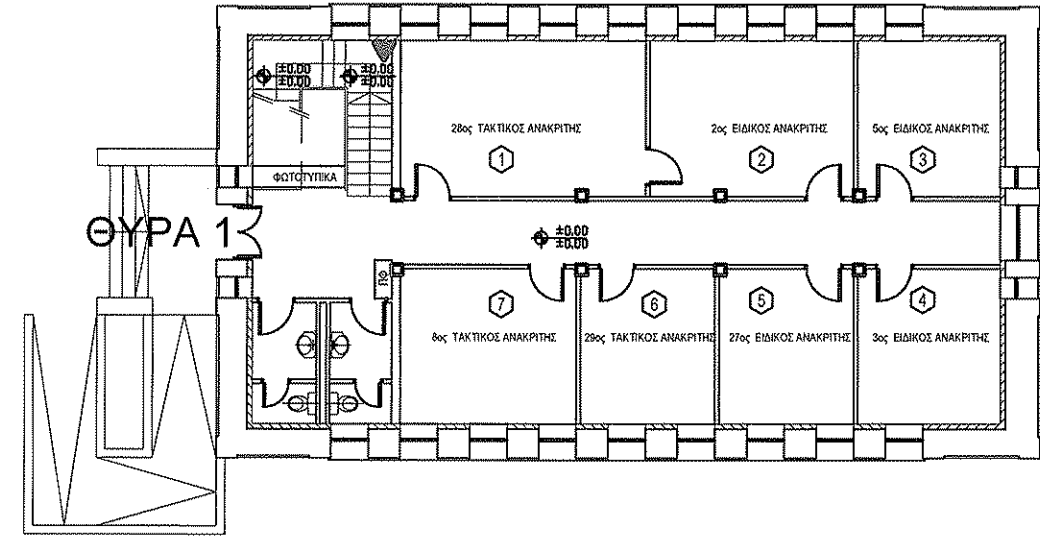

Κάτοψη σε σμίκρυνση



ΕΝΕΚΡΙΘΗ
 Δια της υπ' αριθμ. 2328/22-2-17
 Απόφασης του Διευθύνοντος
 Συμβούλου της ΚΤΥΠ Α.Ε.

 ΓΕΝΙΚΗ Δ/ΝΣΗ ΕΡΓΩΝ Δ/ΝΣΗ ΜΕΛΕΤΩΝ ΕΡΓΩΝ ΚΤΙΡΙΑΚΕΣ ΥΠΟΔΟΜΕΣ Α.Ε. ΤΜΗΜΑ ΕΚΠΟΝΗΣΗΣ ΜΕΛΕΤΩΝ ΕΡΓΩΝ ΚΥΡΙΟΣ ΕΡΓΟΥΠΟΥΡΓΕΙΟ ΔΙΚΑΙΟΣΥΝΗΣ - Τ.Α.Χ.ΔΙ.Κ. ΑΝΑΘΕΣΗ ΕΡΓΟΥ: Απόφαση Υπουργού Δικαιοσύνης	ΕΡΓΟ: ΕΠΙΣΚΕΥΗ ΚΑΙ ΣΥΝΤΗΡΗΣΗ ΤΩΝ ΘΥΡΩΝ ΕΙΣΟΔΟΥ ΣΤΑ ΚΤΙΡΙΑ ΤΟΥ ΠΡΩΤΟΔΙΚΕΙΟΥ ΑΘΗΝΩΝ (ΠΡΩΗΝ ΣΧΟΛΗ ΕΥΕΛΠΙΔΩΝ)	ΤΜΗΜΑ ΜΕΛΕΤΩΝ ΑΡΧΙΤΕΚΤΟΝΙΚΗ ΜΕΛΕΤΗ : ΚΟΤΣΑΝΗ ΔΗΜΗΤΡΑ αρχιτέκτων μηχ. ΣΧΕΔΙΑΣΗ: ΠΑΠΑΔΟΠΟΥΛΟΥ ΒΑΣΙΛΙΚΗ αρχ.εσωτ.χώρου ΤΣΙΚΡΙΚΗ ΛΗΔΑ αρχ.εσωτ.χώρου	ΘΕΜΑ ΣΧΕΔΙΟΥ: ΚΤ10 01 ΑΝΑΘΕΩΡΗΣΕΙΣ:	ΑΡ. ΣΧΕΔΙΟΥ 9
2283 Ε.Φ 1.0 0.0 ΕΡΓΟ ΜΕΛΕΤΗ ΣΧΕΔΙΟ ΚΤΙΡΙΟ ΣΤΑΘΜΗ ΑΝΑΘ.		ΚΛΙΜΑΚΑ 1:50		

ΚΤΙΡΙΟ 11

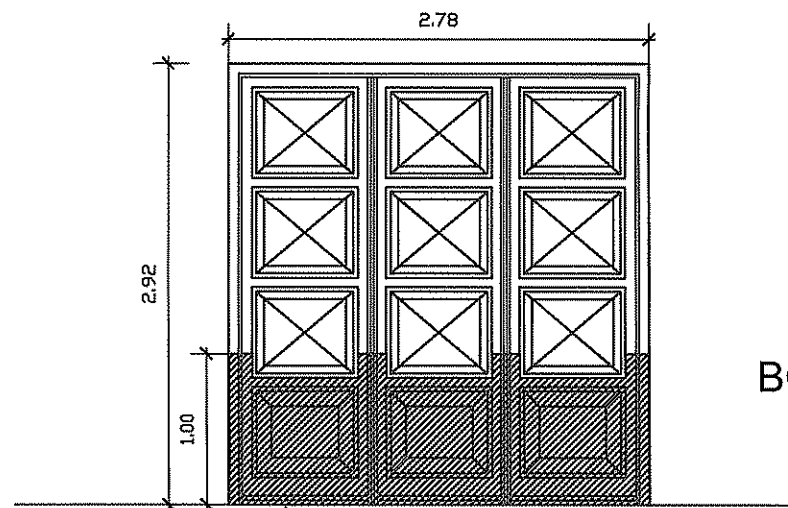
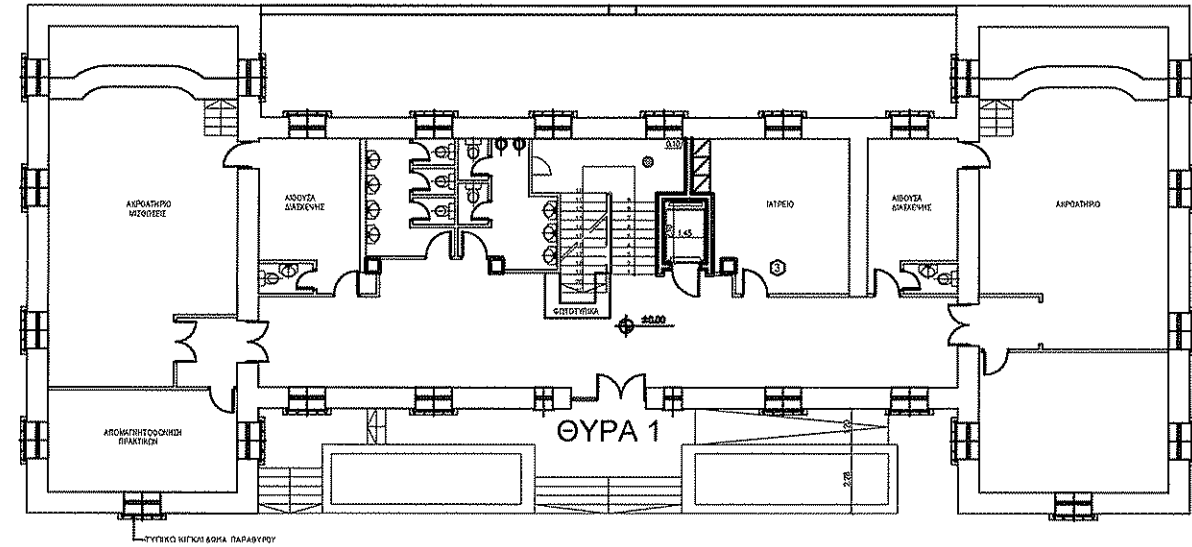

ΒΟΡΕΙΑ ΟΨΗ
ΘΥΡΑ 1

συντήρηση θύρας
αντικατάσταση όλης της βάσης
(κάσα, πλαίσιο, ταμπλάς έως 1.00m)



ΕΝΕΚΡΙΘΗ
 Δια της υπ' αριθμ. **2328/22-2-17**
 Απόφασης του Διευθύνοντος
 Συμβούλου της ΚΤΥΠ Α.Ε.

 ΓΕΝΙΚΗ Δ/ΝΣΗ ΕΡΓΩΝ Δ/ΝΣΗ ΜΕΛΕΤΩΝ ΕΡΓΩΝ ΚΤΙΡΙΑΚΕΣ ΥΠΟΔΟΜΕΣ Α.Ε. ΤΜΗΜΑ ΕΚΠΟΝΗΣΗΣ ΜΕΛΕΤΩΝ ΕΡΓΩΝ ΚΥΡΙΟΣ ΕΡΓΟΥΠΟΥΡΓΕΙΟ ΔΙΚΑΙΟΣΥΝΗΣ - Τ.Α.Χ.ΔΙ.Κ. ΑΝΑΘΕΣΗ ΕΡΓΟΥ: Απόφαση Υπουργού Δικαιοσύνης	ΕΡΓΟ: ΕΠΙΣΚΕΥΗ ΚΑΙ ΣΥΝΤΗΡΗΣΗ ΤΩΝ ΘΥΡΩΝ ΕΙΣΟΔΟΥ ΣΤΑ ΚΤΙΡΙΑ ΤΟΥ ΠΡΩΤΟΔΙΚΕΙΟΥ ΑΘΗΝΩΝ (ΠΡΩΗΝ ΣΧΟΛΗ ΕΥΕΛΠΙΔΩΝ)	ΤΜΗΜΑ ΜΕΛΕΤΩΝ ΑΡΧΙΤΕΚΤΟΝΙΚΗ ΜΕΛΕΤΗ: ΚΟΤΣΑΝΗ ΔΗΜΗΤΡΑ αρχιτέκτων μηχ. ΣΧΕΔΙΑΣΗ: ΠΑΠΑΔΟΠΟΥΛΟΥ ΒΑΣΙΛΙΚΗ ΚΑΚΛΑΜΑΝΟΥ ΧΡΥΣΟΥΛΑ αρχ.εσωτ.χώρου ΤΣΙΚΡΙΚΗ ΛΗΔΑ αρχ.εσωτ.χώρου	ΘΕΜΑ ΣΧΕΔΙΟΥ: ΚΤ11 Θ1 ΑΝΑΘΕΩΡΗΣΕΙΣ:	ΑΡ. ΣΧΕΔΙΟΥ 10
2283 Ε.Φ 1.1 0.0 ΕΡΓΟ ΜΕΛΕΤΗ ΣΧΕΔΙΟ ΚΤΙΡΙΟ ΣΤΑΘΜΗ ΑΝΑΘ.		ΚΛΙΜΑΚΑ 1:50		

ΚΤΙΡΙΟ 12

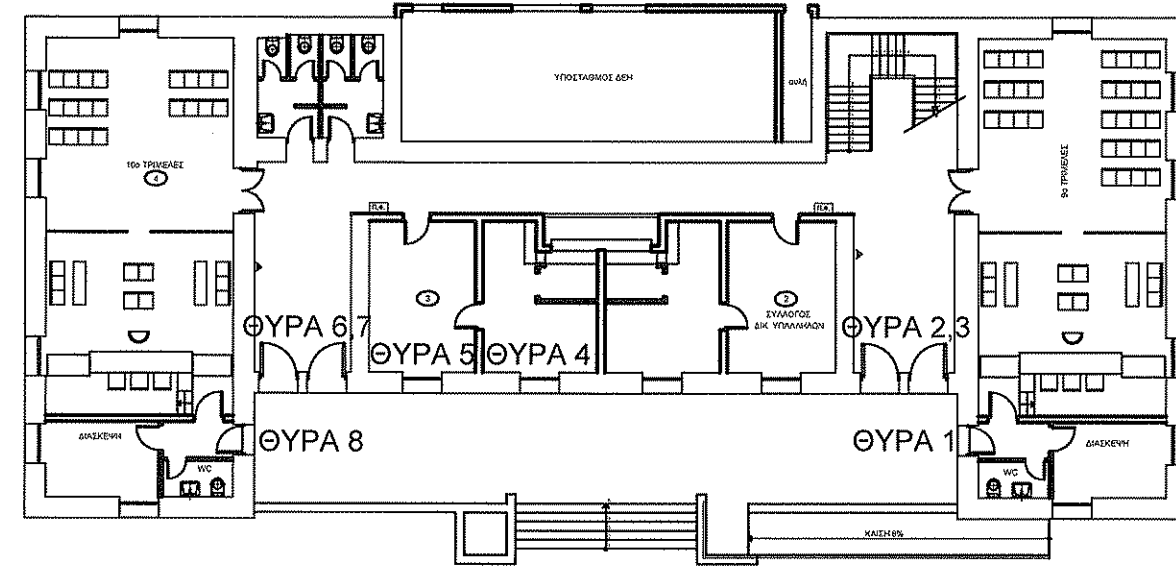

ΕΝΕΚΡΙΘΗ
 Δια της υπ' αριθμ. **2328/22-2-17**
 Απόφασης του Διευθύνοντος
 Συμβούλου της ΚΤΥΠ Α.Ε.

ΝΟΤΙΑ ΟΨΗ

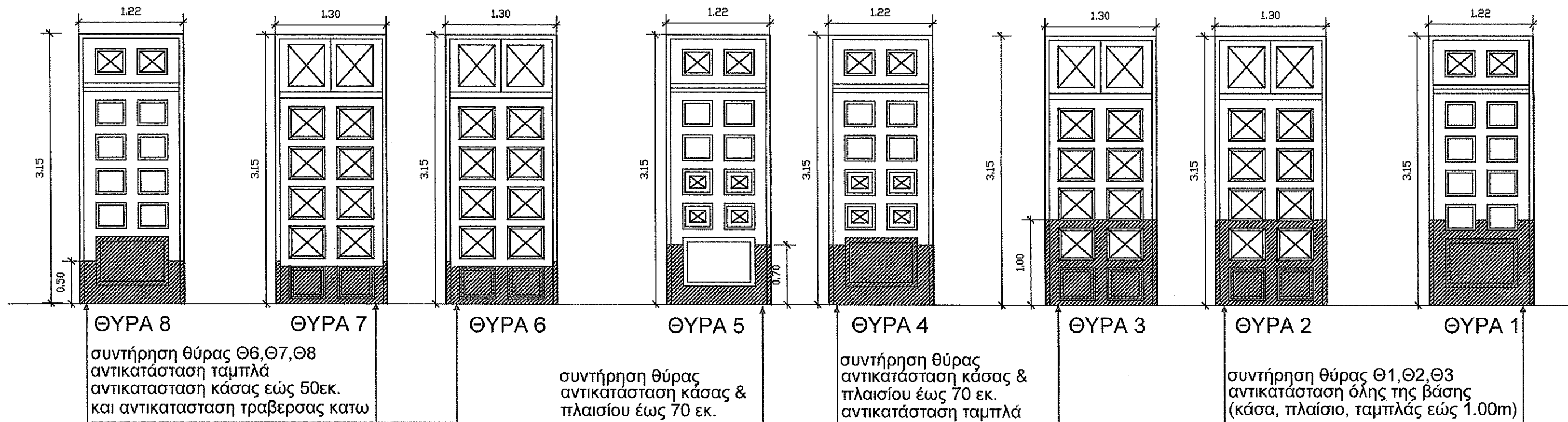

ΚΤΥΠ ΓΕΝΙΚΗ Δ/ΝΣΗ ΕΡΓΩΝ
 Δ/ΝΣΗ ΜΕΛΕΤΩΝ ΕΡΓΩΝ
 ΚΤΙΡΙΑΚΕΣ ΥΠΟΔΟΜΕΣ Α.Ε. ΤΜΗΜΑ ΕΚΠΟΝΗΣΗΣ ΜΕΛΕΤΩΝ ΕΡΓΩΝ
 ΚΥΡΙΟΣ ΕΡΓΟΥΠΟΥΡΓΕΙΟ ΔΙΚΑΙΟΣΥΝΗΣ - Τ.Α.Χ.ΔΙ.Κ.
 ΑΝΑΘΕΣΗ ΕΡΓΟΥ: Απόφαση Υπουργού Δικαιοσύνης

ΕΡΓΟ:
 ΕΠΙΣΚΕΥΗ ΚΑΙ ΣΥΝΤΗΡΗΣΗ ΤΩΝ ΘΥΡΩΝ ΕΙΣΟΔΟΥ
 ΣΤΑ ΚΤΙΡΙΑ ΤΟΥ ΠΡΩΤΟΔΙΚΕΙΟΥ ΑΘΗΝΩΝ
 (ΠΡΩΗΝ ΣΧΟΛΗ ΕΥΕΛΠΙΔΩΝ)

ΤΜΗΜΑ ΜΕΛΕΤΩΝ
 ΑΡΧΙΤΕΚΤΟΝΙΚΗ ΜΕΛΕΤΗ: ΚΟΤΣΑΝΗ ΔΗΜΗΤΡΑ αρχιτέκτων μηχ.
 ΣΧΕΔΙΑΣΗ: ΠΑΠΑΔΟΠΟΥΛΟΥ ΒΑΣΙΛΙΚΗ
 ΚΑΚΛΑΜΑΝΟΥ ΧΡΥΣΟΥΛΑ αρχ.εσωτ.χώρου
 ΤΣΙΚΡΙΚΗ ΛΗΔΑ αρχ.εσωτ.χώρου

ΘΕΜΑ ΣΧΕΔΙΟΥ:
 ΚΤ12
 Θ1-Θ2-Θ3-Θ4-Θ5-Θ6-Θ7-Θ8
 ΑΝΑΘΕΩΡΗΣΕΙΣ:

ΑΡ. ΣΧΕΔΙΟΥ
11

2283 Ε.Φ 1.2 - - 0.0
 ΕΡΓΟ ΜΕΛΕΤΗ ΣΧΕΔΙΟ ΚΤΙΡΙΟ ΣΤΑΘΜΗ ΑΝΑΘ.

ΚΛΙΜΑΚΑ 1:50

ΚΤΙΡΙΟ 13

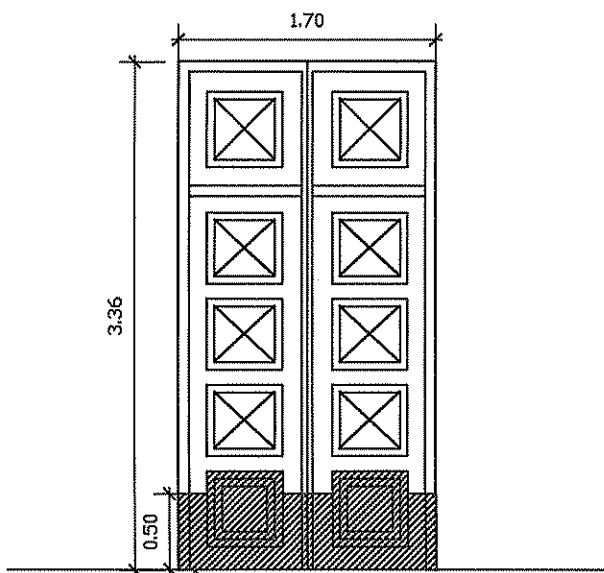
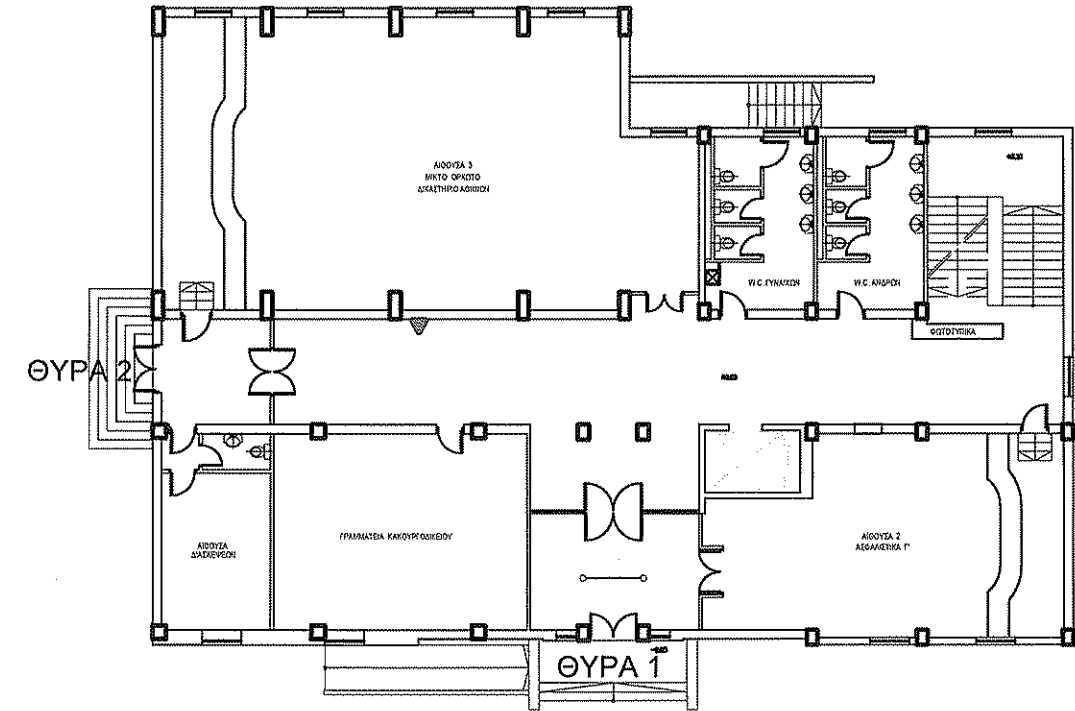

ΘΥΡΑ 1
ΑΝΑΤΟΛΙΚΗ ΟΨΗ

συντήρηση θύρας
αντικατάσταση κάσας &
πλαϊσίου έως 50 εκ.
αντικατάσταση ταμπλά

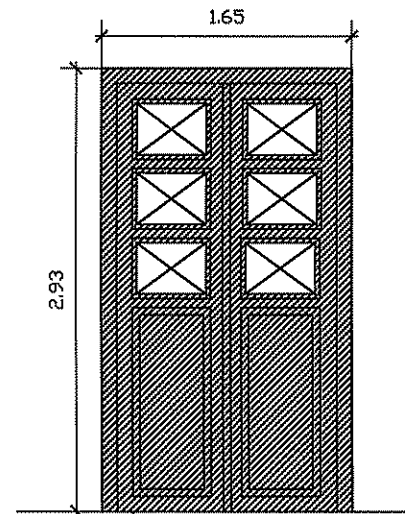

ΘΥΡΑ 2
ΝΟΤΙΑ ΟΨΗ

αντικατάσταση θύρας & κάσας



ΕΝΕΚΡΙΘΗ
 Δια της υπ' αριθμ. 2328/22-2-17
 Απόφασης του Διευθύνοντος
 Συμβούλου της ΚΤΥΠ Α.Ε.

 ΓΕΝΙΚΗ Δ/ΝΣΗ ΕΡΓΩΝ Δ/ΝΣΗ ΜΕΛΕΤΩΝ ΕΡΓΩΝ ΚΤΙΡΙΑΚΕΣ ΥΠΟΔΟΜΕΣ Α.Ε. ΤΜΗΜΑ ΕΚΠΟΝΗΣΗΣ ΜΕΛΕΤΩΝ ΕΡΓΩΝ ΚΥΡΙΟΣ ΕΡΓΟΥΥΠΟΥΡΓΕΙΟ ΔΙΚΑΙΟΣΥΝΗΣ - Τ.Α.Χ.ΔΙ.Κ. ΑΝΑΘΕΣΗ ΕΡΓΟΥ: Απόφαση Υπουργού Δικαιοσύνης	ΕΡΓΟ: ΕΠΙΣΚΕΥΗ ΚΑΙ ΣΥΝΤΗΡΗΣΗ ΤΩΝ ΘΥΡΩΝ ΕΙΣΟΔΟΥ ΣΤΑ ΚΤΙΡΙΑ ΤΟΥ ΠΡΩΤΟΔΙΚΕΙΟΥ ΑΘΗΝΩΝ (ΠΡΩΗΝ ΣΧΟΛΗ ΕΥΕΛΠΙΔΩΝ)	ΤΜΗΜΑ ΜΕΛΕΤΩΝ ΑΡΧΙΤΕΚΤΟΝΙΚΗ ΜΕΛΕΤΗ: ΚΟΤΣΑΝΗ ΔΗΜΗΤΡΑ αρχιτεκτων μηχ. ΣΧΕΔΙΑΣΗ: ΠΑΠΑΔΟΠΟΥΛΟΥ ΒΑΣΙΛΙΚΗ αρχ.εσωτ.χώρου ΤΣΙΚΡΙΚΗ ΛΗΔΑ αρχ.εσωτ.χώρου	ΘΕΜΑ ΣΧΕΔΙΟΥ: ΚΤ13 01-02 ΑΝΑΘΕΩΡΗΣΕΙΣ:	ΑΡ. ΣΧΕΔΙΟΥ 12
2283 Ε.Φ 1.3 0.0 ΕΡΓΟ ΜΕΛΕΤΗ ΣΧΕΔΙΟ ΚΤΙΡΙΟ ΣΤΑΘΜΗ ΑΝΑΘ.		ΚΛΙΜΑΚΑ 1:50		